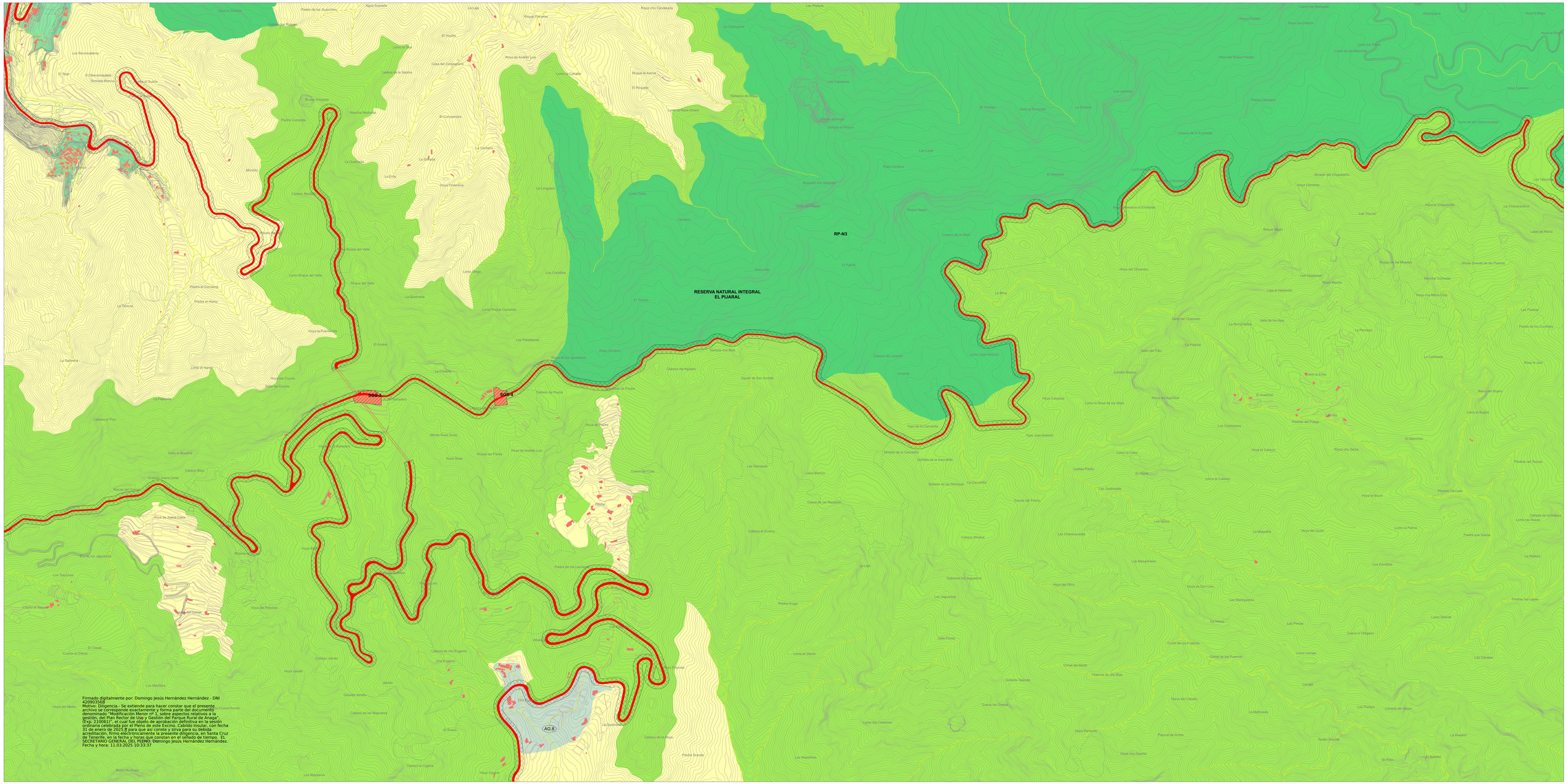

Firmado digitalmente por: Domingo Jesús Hernández Hernández - DNI 42090356B
Motivo: Diligencia.- Se extiende para hacer constar que el presente archivo se corresponde exactamente y forma parte del documento denominado "Modificación Menor nº 1, sobre aspectos relativos a la gestión, del Plan Rector de Uso y Gestión del Parque Rural de Anaga". (Exp. 2100661)", el cual fue objeto de aprobación definitiva en la sesión ordinaria celebrada por el Pleno de este Excmo. Cabildo Insular, con fecha 31 de enero de 2023.Y para que así conste y sirva para su debida acreditación, firmo electrónicamente la presente diligencia, en Santa Cruz de Tenerife, en la fecha y horas que constan en el sellado de tiempo. EL SECRETARIO GENERAL DEL PLENO, Domingo Jesús Hernández Hernández.
Fecha y hora: 11.03.2025 10:33:37

CABILDO INSULAR DE TENERIFE
Área de Gobierno del Presidente
Dirección Insular de Planificación Territorial y Patrimonio Histórico

Red Canaria de Espacios Naturales Protegidos

CATEGORÍA DE SUELO RÚSTICO

1.-PROTECCIÓN AMBIENTAL

PROTECCIÓN NATURAL

- RP-N1 PICHTE DE AGUIMES
- RP-N2 ROQUES DE ANAGA
- RP-N3 ROQUES DE LOS PINOS
- RP-N4 EL POMAL
- RP-N5 ELVAN
- RP-N6 PUNTA DE ANAGA
- RP-N7 ROQUES DE ANAGA
- RP-N8 ROQUES DE LOS PINOS
- RP-N9 BARRANCOS DEL NORTE
- RP-N10 BARCENA DEL BCO. DE GUAMA Y CABEZON DE BENGO

PROTECCIÓN PAISAJÍSTICA

- RP-P1 PROTECCIÓN PAISAJÍSTICA

PROTECCIÓN COSTERA

- RP-C1 PROTECCIÓN COSTERA Y LITORAL

2.- FORMAS TRADICIONALES DE POBLAMIENTO RURAL

- S-RD ASENTAMIENTO RURAL
- N-AG ASENTAMIENTO AGRÍCOLA

3.-PROTECCIÓN DE VALORES ECONÓMICOS

PROTECCIÓN DE INFRAESTRUCTURAS

- RP-I PROTECCIÓN DE VIARIO
- SR DEPÓSITO REGULADOR
- IT TELECOMUNICACIONES

PROTECCIÓN AGRARIA

- RP-A PROTECCIÓN AGRARIA

PROTECCIÓN HIDROLÓGICA

- RP-H1 PROTECCIÓN HIDROLÓGICA

PROTECCIÓN MINERA

- RP-M CATALOGACIÓN DE BIENES

5.- SISTEMAS GENERALES

- SGS SERVICIOS
- SG-D DEPORTIVO
- SG-EL ESPACIO LIBRE

ASENTAMIENTOS (AR Y AG), ZUE, SISTEMAS GENERALES DE SERVICIO (SGS)

ASENTAMIENTOS RURALES (AR)

AR 1 EL BATAN
AR 2 LAS CARBONERAS
AR 3 TABONIKO
AR 4 LOMO DE AFUR
AR 5 LOMO CENTENO
AR 6 LA PORQUERA
AR 7 ROQUE NEGRO
AR 8 CASAS DE LA CUMBRE BAJA
AR 9 CASAS DE LA CUMBRE ALTA
AR 10 TACHERO
AR 11 TAGANANA
AR 12 LOMO DEL ROQUE
AR 13 ALMÁCIGA
AR 14 BENUCI
AR 15 EL CHORRILLO
AR 16 CHAMORGA
AR 17 LA CUMBRILLA
AR 18 LOMO DE LAS BODEGAS
AR 19 VALLE BROSQUE
AR 20 LA ZAPATERA
AR 21 VALLE LUIS
AR 22 PUENTE DE HIERRO (TAHODIO)
AR 23 LOS PINOS BAJOS
AR 24 LA CANTERA
AR 25 CHINAMADA
AR 26 BEJAS

ASENTAMIENTOS AGRÍCOLAS (AG)

AG.1 PEDRO MARTÍN
AG.2 LAS PALMAS DE ANAGA
AG.3 HOYA DE LOS JUNCOS
AG.4 EL SOMBRERO
AG.5 EL BEZO
AG.6 CABEZA DE TORO
AG.7 LOS CATALANES
AG.8 CHO EUGENIO
AG.9 LA CUMBRE NUEVA
AG.10 VALLE GRANDE

SISTEMAS GENERALES DE SERVICIOS (SGS)

SGS. 1 ANTIGUA CASA FORESTAL DE LA CRUZ
SGS. 2 EL PINO
SGS. 3 CRUZ DEL CARMEN
SGS. 5 EL BAILADERO
SGS. 6 ROSA DE MADRES LUIS

SUELO URBANO

SUELO URBANO CONSOLIDADO

- SU-CO SUELO URBANO CONSOLIDADO ORDENADO

SUELO URBANO NO CONSOLIDADO

- SU-NC2 SUELO URBANO NO CONSOLIDADO ORDENADO
- SU-NC1 SUELO URBANO NO CONSOLIDADO

SUELO URBANIZABLE

SECTORIZADO ORDENADO

- S-R2 RETORICANO RESIDENCIAL

VIALES

- CARRETERAS INSULARES
- PISTAS
- CAMINOS
- AMBITO PLAN RECTOR ANAGA

COSTAS

CUMPLIMIENTO LEY DE COSTAS

- LOS USOS EN SERVIDUMBRE DE PROTECCIÓN ESTARÁN A LO DESCRITO EN LOS ARTS. 24 Y 25 DEL REGLAMENTO DE LA LEY DE COSTAS
- ZONA DE TRÁNSITO: SUART. 27
- ZONA DE INFLUENCIA: SUART. 30
- INSTALACIONES DE TRATAMIENTO DE AGUAS RESIDUALES:SUART.4.6
- INSTALACIONES Y CONSTRUCCIONES EXISTENTES EN DOMINIO PÚBLICO Y SERVIDUMBRE DE PROTECCIÓN SEGÚN LO ESTABLECIDO EN LA DISPOSICIÓN TRANSITORIA TERCERA
- LOS USOS Y ACTUACIONES QUE SE PROYECTEN EN ZONA DE DOMINIO PÚBLICO PRECISARÁN DE LA AUTORIZACIÓN O CONCESIÓN PREVISTA EN LEY DE COSTAS, PREVIO OTORGAMIENTO

Localización — Tenerife

Fecha Base Cartográfica
2017-2018
GRAFCAN

Distribuidor de Hojas 1:5000

			7.13	7.18
7.01	7.04	7.08	7.14	7.19
7.02	7.05	7.09	7.15	7.20
7.03	7.06	7.10	7.16	7.21
	7.07	7.11	7.17	
		7.12		

Escala gráfica:
0 100 200 300 400

PLAN RECTOR DE USO Y GESTIÓN DEL PARQUE RURAL DE ANAGA MODIFICACIÓN MENOR Nº1. ASPECTOS RELATIVOS A LA MEJORA DE LA GESTIÓN.

DOCUMENTO PARA APROBACIÓN DEFINITIVA

PLANO DE ORDENACIÓN

ESTRUCTURA ORGÁNICA: SISTEMAS GENERALES Y CLASIFICACIÓN DEL SUELO

Sustituye al Plano 7.15 de la Revisión Parcial del PRUG del Parque Rural de Anaga aprobada por la COTMAC en sesión celebrada el 20 de julio de 2006.

PRUG DE ANAGA
ESCALA 1:5.000

7.15M

DICIEMBRE 2023